

# HAPAK HAPAK

Die Handwerkersoftware

Die Handwerkersoftware

## Projekt, Nachkalkulation, Baustellenabrechnung



Wir bieten mehrere Varianten:

### 1. Projektübersicht

- Kosten
- Eingehende Rechnungen
- Lohnstunden
- Sonstige Kosten
- Erlöse:
- Rechnungsausgang
- Bezahlung

### 2. Baustellenabrechnung

Abrechnung von Material, Leistungen und Lohn.



### 3. Nachkalkulation

Detaillierte Zuordnung von Buchungen. Der Soll-Ist-Vergleich ist bis auf die Positionsebene möglich.

## Vertrags-, Anlagen- und Auftragsverwaltung

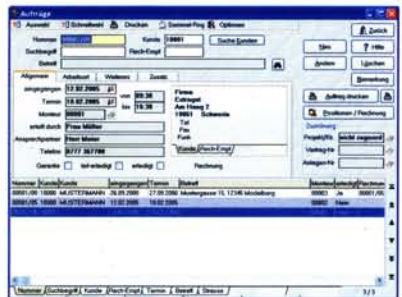

Es können verschiedene Arten von Verträgen verwaltet, kontrolliert und abgerechnet werden.

Dabei ist die Kopplung mit der Anlagenverwaltung und die Erstellung von Arbeitsaufträgen möglich. Es existieren verschiedene Abrechnungszyklen und -arten.

Die Arbeitsaufträge sind natürlich auch ohne die Vertragsverwaltung nutzbar.

## Aufmaßmodul

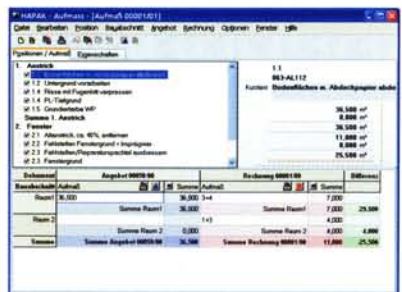

Das Aufmaßmodul kann sowohl als Vorabaufmaß als auch zur Abrechnung benutzt werden.

Die Abrechnung nach Bauabschnitten in Teilrechnungen und Schlußrechnung ist möglich.

Natürlich können auch gespeicherte Formeln benutzt werden.

### Einsteigerpaket:

- Auftragsbearbeitung

### Grundpaket:

- Rechnungsein- und -ausgangsbuch
- Textverarbeitung
- Datannorm
- GAEB-Bearbeitung

### Zusatzmodule:

- Projektverwaltung
- Verkaufshistorie
- Kassenbuch
- Textverarbeitung
- Lohnstundenerfassung
- Preisvergleich
- Externe Kalkulation
- Baustellentagebuch
- Holzliste
- Terminverwaltung
- Überweisungen
- FIBU-Schnittstelle
- CAD-Übernahmen
- GAEB-Eingabe/Ausgabe
- Datenübernahmen
- Barkasse
- Metallkalkulation
- ...

Für die variable Gestaltung von Formularen und Listen durch den Anwender enthält HAPAK entsprechende Programme.

Lassen Sie sich durch eine Demo-CD oder eine Vorführung vor Ort von der Leistungsfähigkeit und der einfachen Bedienung von HAPAK überzeugen.

Ihr Partner :

CSK Systemhaus Köllner GmbH  
Dreescher Markt 3-5  
19061 Schwerin  
Tel. 0385/3977681  
Fax 0385/3977683  
info@hapak.de

www.HAPAK.de

*Das Maß der Dinge!*

- Auftragsbearbeitung
- Projektverwaltung
- Textverarbeitung
- Lagerverwaltung
- Verkaufshistorie
- Nachkalkulation
- Arbeitsauftrag
- Aufmaß
- ... und noch mehr

# HAPAK

ist ein modulares Programmsystem für Handwerker und Dienstleister



- 1. Auftragswesen**
  - Dokumentenbearbeitung
  - Rechnungsverwaltung
  - Projektverwaltung
  - Adressenverwaltung
  - Textverarbeitung
  - Arbeitsauftrag
  - Lager/Bestellwesen
- 2. Datenservice**
  - Stammdatenpflege
  - Datenimport/Export
  - Formulardesigner
- 3. Weiteres**
  - Kassenbuch
  - Nachkalkulation
  - Lohnstundenerfassung
  - Bar-Kasse
  - Verkaufshistorie
  - Preisvergleich
  - Termine/Wiedervorlagen
  - Vertragsverwaltung
  - Externes Aufmaß
  - Holzliste
  - Bautagebuch
  - Modulregistrierung
  - Konfiguration

### Der Kunde steht im Mittelpunkt!

Mit diesem Motto können Sie auch die Adressen zum Mittelpunkt Ihrer Arbeit machen. Auch von hier kann jedes wichtige Modul in HAPAK aufgerufen werden.



Weitere Funktionen der Adressverwaltung:

- Gruppenverwaltung
- Ansprechpartner
- Mieterzuordnung
- Umsatz
- Offene Posten
- kundenspezifische Preise

In der Adressverwaltung können alle Vorgänge registriert werden: Telefonate, Postausgang, Posteingang, Angebote, Aufträge, Verträge, ... bis zur Verkaufshistorie.

Betriebliche Terminverwaltung

- Termine, allgemein oder Mitarbeitern zugeordnet
- Arbeitsaufträge
- Wiedervorlagen
- Übersicht Tag, Woche, Monat
- Abgleich mit MS-Outlook

Eine Kontrolle zeigt die anstehenden Aufgaben.



# HAPAK

besteht besonders durch die Arbeitsweise in den Dokumenten

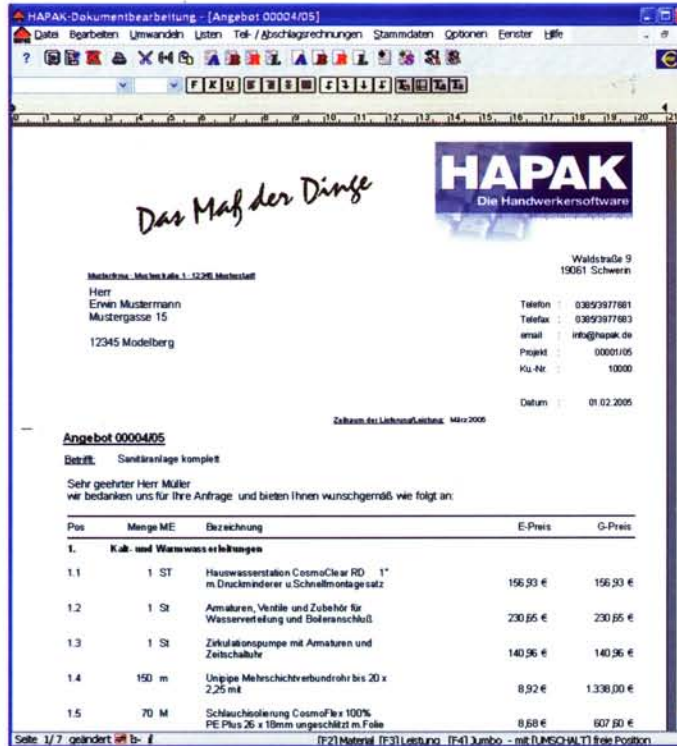

Sie arbeiten auf dem Bildschirm wie auf einem Blatt Papier. Mit der rechten Maustaste oder den Funktionstasten werden Positionen geschrieben.

Auch das Einfügen von Titeln, Summen, Zuschlägen oder Rabatten, Alternativpositionen und vielem mehr erfolgt genauso einfach. Der Dokumentabschluss mit Nettosumme, Umsatzsteuer und Bruttosumme erfordert ebenfalls nur einen Bedienschritt. Freie Texte, Textbausteine oder Bilder

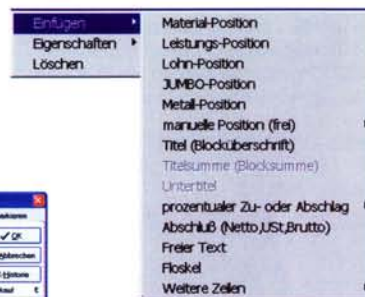

Ein Doppelklick auf die Preisspalte öffnet das Kalkulationsfenster. Sie können die Einkaufspreise, Aufschläge und Verkaufspreise frei ändern. Durch Anpassen des Zeitbedarfs und der Lohnsätze kalkulieren Sie die Lohnanteile der Positionen. Auch Summenpositionen lassen sich auf die gleiche Art mühelos umkalkulieren.

# HAPAK

Übersichtlichkeit bei voller Funktionalität

Es ist ohne weiteres möglich, mehrere Dokumente gleichzeitig zu bearbeiten und dabei Daten zwischen den Dokumenten zu kopieren. Natürlich auch mit Drag and Drop.



### Rechnungsausgang

Zahlungseingänge  
Offene Posten/Mahnwesen  
Mahnwesen  
Umsatzstatistiken



Graphische Umsatzstatistik mit Monats-/Jahresvergleich

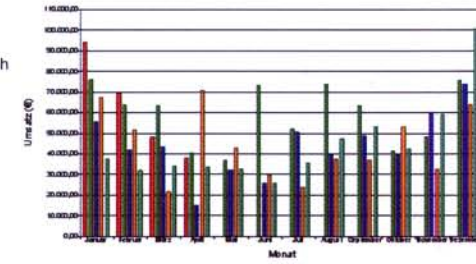

### Rechnungseingang

Überwachung der Zahlungen  
DTA-Ausgabe  
Projektzuordnung für Nachkalkulation/Kosten-Übersicht

